



Ocolul Silvic Sebeș R.A.

515800 Sebeș, Str. Vanatori nr. 2, jud. Alba

J 01/25/2004, RO 16041457, RO02RNCB0011021297360001 BCR Sebeș

tel / fax : 0258 735725, e-mail: ossebesra@yahoo.com

Nr. 1939 / 23.04.2024

Catre,

Garda Forestiera Cluj

Prin prezenta va transmitem spre verificare urmatoarele acte de punere in valoare:

- 4654 Cutean Stefanescu Gheorghe, produse accidentale 1, situate in UP IV Gotu, u.a. 100B cu suprafata de 3.21 ha, volum de 22.24 mc, proprietate a lui Cutean Stefanescu Gheorghe, avand Contractul de prestari servicii silvice nr. 1861/09.06.2020;
- 4655 Stefanescu Ana, produse accidentale 1, situate in UP IV Gotu, u.a. 100B cu suprafata de 0.66 ha, volum de 16.17 mc proprietate a lui Stefanescu Ana, avand Contractul de prestari servicii silvice nr. 1858/09.06.2020;
- 4656 Todescu Radu, produse accidentale 1, situate in UP IV Gotu, u.a. 93B cu suprafata de 2.5 ha, volum de 44.22 mc proprietate a lui Todescu Radu, avand Contractul de prestari servicii silvice nr. 2436/07.07.2021;
- 4657 Stefanescu Ioana, produse accidentale 1, situate in UP IV Gotu, u.a. 106A cu suprafata de 1.0 ha, volum de 24.84 mc proprietate a lui Stefanescu Ioana, avand Contractul de prestari servicii silvice nr. 2958/11.09.2020;
- 4658 Ghibescu Ioan, produse accidentale 1, situate in UP IV Gotu, u.a. 99A cu suprafata de 1.11 ha, volum de 20.88 mc, u.a 99B cu suprafata de 0.20 ha, volum de 16.57 mc, u.a 132B cu suprafata de 1,3 ha, volum de 27.79 mc, proprietate a lui Ghibescu Ioan, avand Contractul de prestari servicii silvice nr. 424/31.01.2024;
- 4659 Ghib Eleonora, produse accidentale 1, situate in UP IV Gotu, u.a. 96A cu suprafata de 1.33 ha, volum de 37.4 mc proprietate a lui Ghib Eleonora, avand Contractul de prestari servicii silvice nr. 3094/31.12.2019;
- 4660 Orasan Ioan, produse accidentale 1, situate in UP IV Gotu, u.a. 96A cu suprafata de 1.7 ha, volum de 11.52 mc proprietate a lui Orasan Ioan, avand Contractul de prestari servicii silvice nr. 3373/02.09.2019;
- 4661 Stefan Petru, produse accidentale 1, situate in UP IV Gotu, u.a. 95A cu suprafata de 1.47 ha, volum de 5.68 mc, u.a 95C cu suprafata de 0.18 ha, volum de 7.01 mc, u.a 84C cu suprafata de 0.76 ha, volum de 3.94 mc si u.a 104D cu suprafata de 2.0 ha, volum de 29.98 mc, proprietate a lui Stefan Petru, avand Contractul de prestari servicii silvice nr. 3369/02.09.2019;
- 4663 Alexandru Ioan, produse accidentale 1, situate in UP IV Gotu, u.a. 105B cu suprafata de 0.5 ha, volum de 24.43 mc proprietate a lui Alexandru Ioan, avand Contractul de prestari servicii silvice nr. 3372/02.09.2019.

Factorii destabilizatori care au afectat arboretele sunt uscarile, doboraturile si rupturile de vant, manifestate pe suprafata proprietatilor.

Suprafata de fond forestier se afla in perimetrul Sitului Natura 2000 Frumoasa.

Punerea in valoare s-a realizat in conformitate cu prevederile OM 767/2018 in fond forestier cu suprafata mai mica de 10 ha pentru care legea nu obliga intocmirea amenajamentului silvic.

Director/Sef Ocol,
Ing. Morar Mihai

Responsabil Paza,
Ing. Ghibu Nicolae

ACT DE PUNERE ÎN VALOARE NR. 2400016801480

Unitate de Producție: IV - Gotu

Decumine A.P.V: 4654 Cutean Stefanescu Gheorghe

Suprafață totală act - (ha): 3,21 Tratament: T, ÎN FONDUL FORESTIER NATIONAL PENTRU CARE LEGEA NU OBLIGĂ LA ELABORAREA DE AMENAJAMENTE SILVICE (S DE MAX. 10 HA) Natura Produsului: PRODUSE ACCIDENTALE Tehnologia de Exploatare: TRUNCHURI SI CATARGE Data inventarierei: 22.04.2024 Anul exploatării: 2024 Procedul de inventarierei: FIR CU FIR Cioșcan forma CIRCULARĂ nr.: AB0105 Accesibilitate: 251-500	Informații privind N.T.S.M.	Grupa de specii	Nr. de arbori	Volum
	Stâncării pe - (ha): Arbori putregăioși - (buc): cu un volum de - (mc): Iescării - (buc): cu un volum de - (mc):	Răsinose FAG Quercinee Diverse tari Diverse moi	33	22,24
		Total:	33	22,24

Specie	SORTARE DIMENSIONALĂ							Lemn lucru	Coajă	Lemn de foc		Volum brut
	G1	G2	G3	M1	M2	M3	LS			Total	VF	
MOLID	5,04	6,21	2,25	3,44	1,05		0,33	18,32	1,86	2,06		22,24
TOTAL	5,04	6,21	2,25	3,44	1,05		0,33	18,32	1,86	2,06		22,24

U.A.	Suprafață (ha)		Vârsta ani	Panta G	Semnificații utilizabile			Total volum brut	
	Par cursă	UA			%	S. tot	Compoziție		H.
100B	3,21		85	24,00			0		22,24

U.A.	MO	Volum
100B	22,24	22,24
Total	22,24	22,24

U.A.	Specie	Diametre		Înălțimi		Vârstă	Vol. arb.	Nr. arb.	Creșterea	Sortare dimensională							Coajă	Lemn foc		Volum brut
		dt	dog	ht	hc					G1	G2	G3	M1	M2	M3	LS		Total	VF	
100B	MO	26,61	26,61	21,52	21,52	85	0,67	33		5,04	6,21	2,25	3,44	1,05		0,33	1,86	2,06		22,24
Total U.A.: 100B								33		5,04	6,21	2,25	3,44	1,05		0,33	1,86	2,06		22,24
Total General U.A.								33		5,04	6,21	2,25	3,44	1,05		0,33	1,86	2,06		22,24

Șef Ocol,



Intocmit,

Birou Fond Forestier,

Verificat,

UP To Gato
U.d. 1005

Probitas Cotean stefanescu Ghorghe



ACT DE PUNERE ÎN VALOARE NR. 2400016801490

Unitate de Producție: IV - Gata
 Denumire A.P.V.: 4655 Stefanescu Ana

Suprafață totală act - (ha): 0.66 Tratament: T. ÎN FONDUL FORESTIER NATIONAL PENTRU CARE LEGEA NU OBLIGĂ LA ELABORAREA DE AMENAJAMENTE SILVICE (S DE MAX. 10 HA) Natura Produsului: PRODUSE ACCIDENTALE Tehnologia de Exploatare: TRUNCHIURI SI CATARGE Data inventarierii: 22.04.2024 Anul exploatarii: 2024 Procedoul de inventariere: FIR CU FIR Ciocan forma CIRCULARĂ nr.: A80105 Accesibilitate: 251-500	Informații privind N.T.S.M.	Grupa de specii	Nr. de arbori	Volum
	Stâncări pe - (ha): Arbori putregâioși - (buc): cu un volum de - (mc): Iescări - (buc): cu un volum de - (mc):	Rășinoase FAG Quercinee Diverse tari Diverse moi	26	16.17
		Total:	26	16.17

Specia	SORTARE DIMENSIONALĂ							Lemn lucru	Coajă	Lemn de foc		Volum brut
	G1	G2	G3	M1	M2	M3	LS			Total	VF	
MOLID	2.70	5.02	2.14	2.60	0.82		0.29	13.57	1.44	1.16	16.17	
TOTAL	2.70	5.02	2.14	2.60	0.82		0.29	13.57	1.44	1.16	16.17	

U.A.	Suprafață (ha)		Vârsta ani	Pondere %	Seminții utilizabil			Total volum brut
	Par cursă	UA			%	S. tot	Compoziție	
100B	0.66		85	24.00			0	16.17

U.A.	MO	Volum
100B	16.17	16.17
Total	16.17	16.17

U.A.	Specia	Diametre		Înălțimi		Vârsta	Vol. arb	Nr. arb	Crest cre	Sortare dimensională							Coajă	Lemn foc		Volum brut	
		dt	dog	ht	htc					G1	G2	G3	M1	M2	M3	LS		Total	VF		
100B	MO	26.08	26.08	21.08	21.08	85	0.62	26		2.70	5.02	2.14	2.60	0.82		0.29	1.44	1.16	16.17		
Total U.A.: 100B										26		2.70	5.02	2.14	2.60	0.82		0.29	1.44	1.16	16.17
Total General U.A.										26		2.70	5.02	2.14	2.60	0.82		0.29	1.44	1.16	16.17

Șef Ocol,

MORAR LUCIAN MIHAI



Întocmit,

Birou Fond Forestier,

Verificat,

VP IV Grotte
U.d. 1008
Reaper for St. Eusebius Ang



ACT DE PUNERE ÎN VALOARE NR. 2400016801500

Unitate de Producție: IV - Gotu
Denumire A.P.V.: 4656 *Tolescu Radu*

Suprafață totală act - (ha): 2.5 Tratament: T, ÎN FONDUL FORESTIER NAȚIONAL PENTRU CARE LEGEA NU OBLIGĂ LA ELABORAREA DE AMENAJAMENTE SILVICE (S DE MAX. 10 HA) Natura Produsului: PRODUSE ACCIDENTALE Tehnologia de Exploatare: TRUNCHIURI SI CATARGE Data inventarierii: 21.04.2024 Anul exploatare: 2024 Procedeeul de inventariere: FIR CU FIR Clocan forma CIRCULARĂ nr.: AB0105 Accesibilitate: 251-500										Informații privind N.T.S.M. Scândări pe - (ha): Arbori putregăioși - (buc): cu un volum de - (mc): Iescări - (buc): cu un volum de - (mc):			Grupa de specii Nr. de arbori Volum							
										Rășinoase FAG Quercinee Diverse tari Diverse moi		111 44.22								
										Total:		111 44.22								
Specia				SORTARE DIMENSIONALĂ							Lemn lucru		Lemn de foc		Volum brut					
				G1	G2	G3	M1	M2	M3	L5	Coajă		Total		VF					
MOLID				0.95	8.85	8.98	11.69	3.09			1.04	34.60	3.86	5.76		44.22				
TOTAL				0.95	8.85	8.98	11.69	3.09			1.04	34.60	3.86	5.76		44.22				
U.A.	Suprafață (ha)		Vârsta ani	Panta G	Semănș utilizabil				Compoziție				H.	Total volum brut						
	Par cursă	UA			%	S. tot														
93B	2.50		80	26.00					0					44.22						
U.A.	MO	Volum																		
93B	44.22	44.22																		
Total	44.22	44.22																		
U.A.	Specie	Diametre		Înălțimi		Vârsta	Vol. arb.	Nr. arb.	Crestere	Sortare dimensională							Coajă	Lemn foc		Volum brut
		dt	dca	ht	hc					G1	G2	G3	M1	M2	M3	L5		Total	VF	
93B	MO	23.14	24.11	18.71	18.71	80	0.40	111		0.95	8.85	8.98	11.69	3.09			1.04	3.86	5.76	44.22
Total U.A.: 93B								111		0.95	8.85	8.98	11.69	3.09			1.04	3.86	5.76	44.22
Total General U.A.								111		0.95	8.85	8.98	11.69	3.09			1.04	3.86	5.76	44.22

Șef Ocol,

MORAR LUCIAN MIHAI



Intocmit,

[Handwritten signature]

Birou Fond Forestier,

[Handwritten signature]

Verificat,

[Handwritten signature]

Ustiv Gofu
b.d. 938

Proprietar Todeanu Rodu



ACT DE PUNERE ÎN VALOARE NR. 2400016801510

Unitate de Producție: N - Gotu
Denumire A.P.V.: 4657 Stefanescu Ioana

Suprafață totală act - (ha): 1.0 Tratament: T. ÎN FONDUL FORESTIER NAȚIONAL PENTRU CARE LEGEA NU OBLIGĂ LA ELABORAREA DE AMENAJAMENTE SILVICE (S DE MAX. 10 HA) Natura Produsului: PRODUSE ACCIDENTALE Tehnologia de Exploatare: TRUNCHIURI SI CATARGE Data inventarierii: 21.04.2024 Anul exploatarei: 2024 Procedeele de Inventariere: FIR CU FIR Clocan forma CIRCULARĂ nr.: AB0105 Accesibilitate: 251-500										Informații privind N.T.S.M.				Grupa de specii		Nr. de arbori	Volum			
Stâncării pe - (ha): Arbori putregăioși - (buc): 1 cu un volum de - (mc): 2,24 Iescații - (buc): cu un volum de - (mc):										Rășinoase FAG		11	24,84							
										Total:		11	24,84							
Specia		SORTARE DIMENSIONALĂ							Lemn lucru	Coajă	Lemn de foc		Volum brut							
		G1	G2	G3	M1	M2	M3	LS			Total	vr								
FAG		3,27	1,08		0,39	0,21	0,07	0,02	5,04	0,26	19,54	1,17	24,84							
TOTAL		3,27	1,08		0,39	0,21	0,07	0,02	3,04	0,26	19,54	1,17	24,84							
U.A.	Suprafață (ha)		Vârsta ani	Panta G	Semintă utilizabil						Total volum brut									
	Par cursă	UA			%	S. tot	Compoziție				H.									
106A	1,00		130	24,00			0													
U.A.	FA	Volum																		
106A	24,84	24,84																		
Total	24,84	24,84																		
U.A.	Specia	Diametre		Înălțimi		Vârstă	Vol. arb.	Nr. arb.	Crestere	Sortare dimensională							Coajă	Lemn foc		Volum brut
		dt	dkg	ht	hc	a				G1	G2	G3	M1	M2	M3	LS		Total	vr	
106A	FA	43,27	43,27	21,18	21,18	130	2,26	11		3,27	1,08		0,39	0,21	0,07	0,02	0,26	19,54	1,17	24,84
Total U.A.: 106A								11		3,27	1,08		0,39	0,21	0,07	0,02	0,26	19,54	1,17	24,84
Total General U.A.								11		3,27	1,08		0,39	0,21	0,07	0,02	0,26	19,54	1,17	24,84

Șef Ocol,

MORAR LUCIAN MIHAI



Întocmit,

Birou Fond Forestier,

Verificat,

UP IV Goto
v.d. 106A
Proprietar Stefanescu land



ACT DE PUNERE ÎN VALOARE NR. 2400016801520

Unitate de Producție: IV - Golu
 Denumire A.P.V.: 465B Ghibescu Ioan

Suprafață totală act - (ha): 2.61 Tratament: T, ÎN FONDUL FORESTIER NAȚIONAL PENTRU CARE LEGEA NU OBLIGĂ LA ELABORAREA DE AMENAJAMENTE SILVICE (S DE MAX. 10 HA) Natura Produsului: PRODUSE ACCIDENTALE Tehnologia de Exploatare: TRUNCHIURI SI CATARGE Data inventarierii: 21.04.2024 Anul exploatarei: 2024 Procedeeul de inventariere: FIR CU FIR Cășcan forma CIRCULARĂ nr.: ABO105 Accesibilitate: 501-1000										Informații privind N.T.S.M.				Grupa de specii	Nr. de arbori	Volum					
Stâncării pe - (ha): Arbori putregâioși - (buc): cu un volum de - (mc): Iescari - (buc): cu un volum de - (mc):										Răpinoase FAG Quercinee Diverse tan Diverse mol		106	65.24								
										Total:		106	65.24								
Specia		SORTARE DIMENSIONALĂ							Lemn lucru	Coojă	Lemn de foc		Volum brut								
		G1	G2	G3	M1	M2	M3	LS			Total	VF									
MOLID		14.62	16.83	7.86	8.52	3.42		1.19	52.44	5.41	7.39	0.03	65.24								
TOTAL		14.62	16.83	7.86	8.52	3.42		1.19	52.44	5.41	7.39	0.03	65.24								
U.A.	Suprafață (ha)		Vârsta ani	Panta G	Semintă utilizabilă							Total volum brut									
	Per cursă	U.A.			%	S. tot	Compozitie				H.										
99A	1.11		80	27.00						0			20.88								
99B	0.20		50	11.00						0			16.57								
132B	1.30		45	21.00						0			27.79								
U.A.	MO	Volum																			
99A		20.88	20.88																		
99B		16.57	16.57																		
132B		27.79	27.79																		
Total		65.24	65.24																		
U.A.	Specia	Diametre		Înălțimi		Vârstă	Vol. arb.	Nr. arb.	Creștere	Sortare dimensională					Coojă	Lemn foc		Volum brut			
		dt	dcg	ht	hc	a				G1	G2	G3	M1	M2	M3	LS		Total	VF		
99A	MO	31.33	31.33	23.14	23.14	80	0.99	21		6.93	5.02	1.98	1.87	0.55		0.18	1.61	2.74		20.88	
Total U.A.: 99A										6.93	5.02	1.98	1.87	0.55		0.18	1.61	2.74		20.88	
99B	MO	32.50	32.50	23.94	23.94	50	1.04	16		5.76	3.89	2.01	1.44	0.36		0.13	1.32	1.66		16.57	
Total U.A.: 99B										5.76	3.89	2.01	1.44	0.36		0.13	1.32	1.66		16.57	
132B	MO	21.36	21.36	18.41	18.41	45	0.40	69		1.93	7.92	3.87	5.21	2.51		0.88	2.48	2.99	0.03	27.79	
Total U.A.: 132B										1.93	7.92	3.87	5.21	2.51		0.88	2.48	2.99	0.03	27.79	
Total General U.A.										106	14.62	16.83	7.86	8.52	3.42		1.19	5.41	7.39	0.03	65.24

Sef Ocol,



Întocmit,

[Handwritten signature]

Birou Fond Forestier,

[Handwritten signature]

Verificat,

[Handwritten signature]

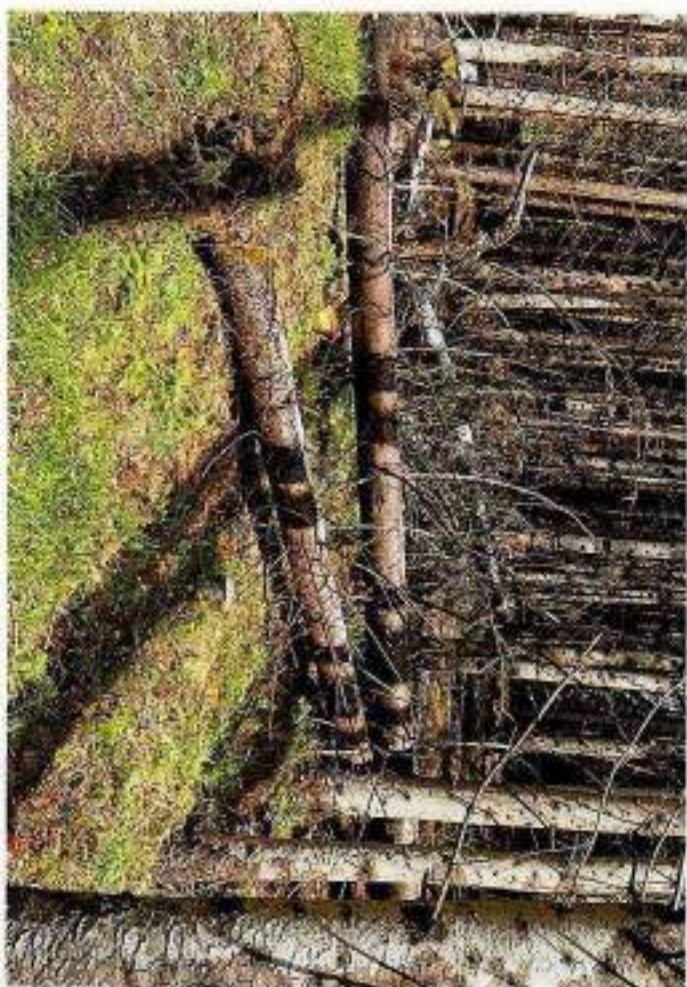

VT în Goto
u d. 1323 . 90A, 99B
Proprietar Ghibesw Ioan

ACT DE PUNERE ÎN VALOARE NR. 2400016801530

Unitate de Producție: IV - IV Gatu
 Denumire A.P.V.: 4659 Ghib Eleonora

Suprafață totală act - (ha): 1.33 Tratatament: T. ÎN FONDUL FORESTIER NAȚIONAL PENTRU CARE LEGEA NU OBLIGĂ LA ELABORAREA DE AMENAJAMENTE SILVICE (S DE MAX. 10 HA) Natura Produsului: PRODUSE ACCIDENTALE Tehnologia de Exploatare: TRUNCHIURI SI CATARGE Data inventarierii: 21.04.2024 Anul exploatarei: 2024 Procedul de inventariere: FIR CU FIR Clocan forma CIRCULARĂ nr.: AB0105 Accesibilitate: 251-500		Informații privind N.T.S.M.		Grupa de specii	Nr. de arbori	Volum													
		Stâncării pe - (ha): Arbori putregăioși - (buc): cu un volum de - (mc): Iescării - (buc): cu un volum de - (mc):		Rășinoase FAG Quercinee Diverse tari Diverse moi	118	37.4													
				Total:	118	37.4													
Specia	SORTARE DIMENSIONALĂ							Lemn lucru	Coajă	Lemn de foc		Volum brut							
	G1	G2	G3	M1	M2	M3	LS			Total	VF								
MOLID		3.91	8.72	12.98	4.11		1.41	31.13	3.70	2.57	0.02	37.40							
TOTAL		3.91	8.72	12.98	4.11		1.41	31.13	3.70	2.57	0.02	37.40							
U.A.	Suprafață (ha)	Vârsta ani	Panta G	Semănșis utilizabil				Compoziție	H.	Total volum brut									
				%	S. tot														
96A	1.33	80	35.00				0		37.40										
U.A.	MO	Volum																	
96A		37.40																	
Total		37.40																	
U.A.	Specia	Diametre		Înălțimi		Vârsta	Vol. arb.	Nr. arb.	Crest are	Sortare dimensională						Coajă	Lemn foc		Volum brut
		dc	drog	hc	hc					G1	G2	G3	M1	M2	M3		LS	Total	
96A	MO	20.64	21.12	18.26	18.26	80	0.32	118		3.91	8.72	12.98	4.11		1.41	3.70	2.57	0.02	37.40
Total U.A.: 96A								118		3.91	8.72	12.98	4.11		1.41	3.70	2.57	0.02	37.40
Total General U.A.								118		3.91	8.72	12.98	4.11		1.41	3.70	2.57	0.02	37.40

Șef Ocol

Întocmit

Birou Fond Forestier

Verificat

MORAR LUCIAN MIHAI



[Handwritten signature]

[Handwritten signature]

[Handwritten signature]

Opin Goto
U. d. 96 A

Peasniator Ghid Etanosa

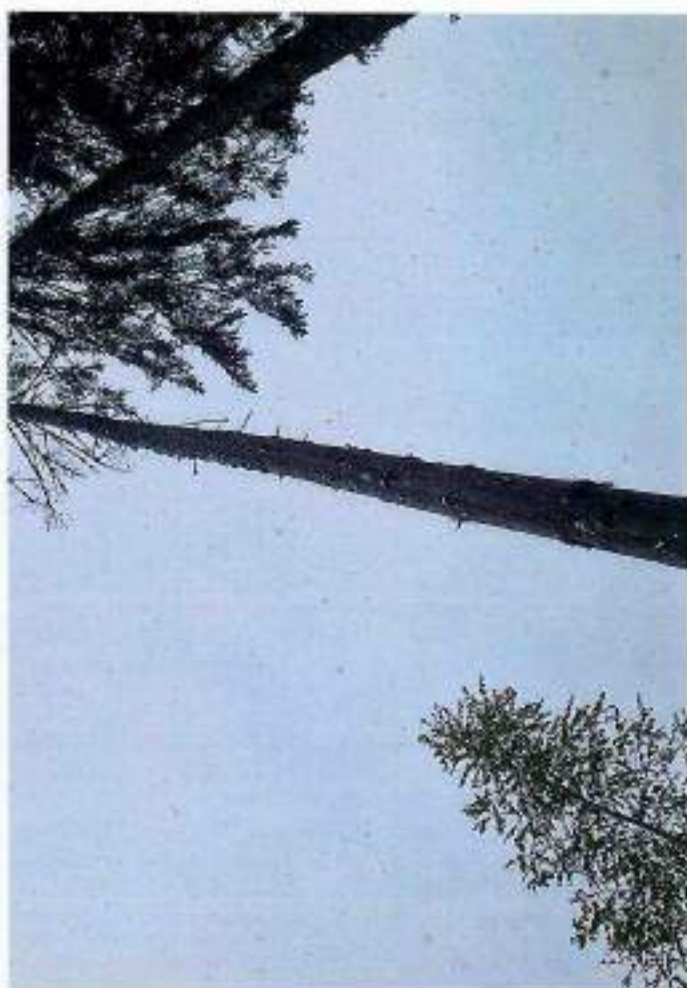

ACT DE PUNERE ÎN VALOARE NR. 2400016801540

Unitate de Producție: IV - IV Gotu
 Denumire A.P.V: 4660 Orasan Ioan

Suprafață totală act - (ha): 1.7 Tratament: T. ÎN FONDUL FORESTIER NAȚIONAL PENTRU CARE LEGEA NU OBLIGĂ LA ELABORAREA DE AMENAJAMENTE SILVICE (S DE MAX. 10 HA) Natura Produsului: PRODUSE ACCIDENTALE Tehnologie de Exploatare: TRUNCHIURI SI CATARGE Data inventarierii: 21.04.2024 Anul exploatareii: 2024 Procedeu de inventariere: FIR CU FIR Clocan forma CIRCULARĂ nr.: AR0105 Accesibilitate: 251-500										Informații privind N.T.S.M.				Grupa de specii		Nr. de arbori	Volum			
Stâncări pe - (ha): Arbori putregăioși - (buc): cu un volum de - (mc): Iescari - (buc): cu un volum de - (mc):										Rășinoase FAG		10 2	10.28 1.24							
TOTAL										12		11.52								
Specia		SORTARE DIMENSIONALĂ							Lemn lacru	Coajă	Lemn de foc		Volum brut							
		G1	G2	G3	M1	M2	M3	L5			Total	VF								
FAG			0.36		0.11	0.08	0.04	0.01	0.60	0.04	0.60	0.09	1.24							
MOUD		2.70	3.52	1.19	1.00	0.28		0.08	8.77	0.86	0.65		10.28							
TOTAL		2.70	3.88	1.19	1.11	0.36	0.04	0.09	9.37	0.90	1.25	0.09	11.52							
U.A.	Suprafață (ha)		Vârsta ani	Partea %	Semincio utilizabil						Total volum brut									
	Par cursă	UA			%	S. tot	Compoziție					H.								
96A	1.70		80	35.00	0							11.52								
U.A.	FA	MO	Volum																	
96A	1.24	10.28	11.52																	
Total	1.24	10.28	11.52																	
U.A.	Specia	Diametre		Înălțimi		Vârsta a	Vol. arb.	Nr. arb.	Crest ere	Sortare dimensională						Coajă	Lemn foc		Volum brut	
		d1	d2	ht	hc					G1	G2	G3	M1	M2	M3		L5	Total		VF
96A	FA	28.00	28.00	18.00	18.00	80	0.62	2			0.36		0.11	0.08	0.04	0.01	0.04	0.60	0.09	1.24
	MO	33.00	33.00	25.00	25.00	80	1.03	10		2.70	3.52	1.19	1.00	0.28		0.08	0.86	0.65		10.28
Total U.A.: 96A								12	2.70	3.88	1.19	1.11	0.36	0.04	0.09	0.90	1.25	0.09	11.52	
Total General U.A.								12	2.70	3.88	1.19	1.11	0.36	0.04	0.09	0.90	1.25	0.09	11.52	

Șef Ocol,

Întocmit,

Brou Fond Forestier,

Verificat.

MORAR LUCIAN MIHAI



[Handwritten signature]

[Handwritten signature]

[Handwritten signature]



UP IV Gatu
U. d. 98A
Proprietar Orășan Iodn

ACT DE PUNERE ÎN VALOARE NR. 2400016801550

Unitate de Producție: IV - Gotu
Denumire A.P.V.: 4661 Stefan Petru

Suprafață totală act - (ha): 4.41 Tratament: T. ÎN FONDUL FORESTIER NAȚIONAL PENTRU CARE LEGEA NU OBLIGĂ LA ELABORAREA DE AMENAJAMENTE SILVICE (S DE MAX. 10 HA) Natura Produsului: PRODUSE ACCIDENTALE Tehnologia de Exploatare: TRUNCHIURI SI CATARGE Data inventarierii: 21.04.2024 Anul exploatarii: 2024 Procedul de inventariere: FIR CU FIR Clocan forma CIRCULARĂ nr.: AB0105 Accesibilitate: 501-1000										Informații privind N.T.S.M.				Grupa de specii		Nr. de arbori	Volum			
										Stâncări pe - (ha): Arbori putregătoși - (buc): cu un volum de - (mc): Iescări - (buc): cu un volum de - (mc):				Rășinoase FAG Quercinose Diverse tari Diverse moi		21 9	21.42 25.11			
										Total:				30	46.53					
Specia		SORTARE DIMENSIONALĂ							Lemn lucru	Coajă	Lemn foc		Volum brut							
		G1	G2	G3	M1	M2	M3	LS			Total	VF								
FAG		4.90	1.95		0.28	0.15	0.05	0.01	7.34	0.37	17.40	1.21	25.11							
MOLID		5.86	7.17	2.11	1.96	0.56		0.15	17.01	1.72	1.89		21.42							
TOTAL		10.76	9.12	2.11	2.24	0.71	0.05	0.16	25.15	2.09	19.29	1.21	46.53							
U.A.	Suprafață (ha)		Vârsta ani	Panta G	Semințis utilizabil				Total volum brut											
	Per cursă	UA			%	S. tut	Compozitie			H.										
95A	1.47		80	22.00				0					5.60							
95C	0.18		120	35.00				0					7.01							
B4C	0.76		85	26.00				0					3.94							
104D	2.00		120	22.00				0					29.98							
U.A.	FA	MO	Volum																	
95A			5.60	5.60																
95C			5.12	1.89	7.01															
B4C			3.94	3.94																
104D			19.99	9.99	29.98															
Total	25.11		21.42	46.53																
U.A.	Specia	Diametre		Înălțimi		Vârsta	Vol. arb	Nr. arb	Crest arb	Sortare dimensională							Coajă	Lemn foc		Volum brut
		d1	d2	Hc	hc					G1	G2	G3	M1	M2	M3	LS		Total	VF	
95A	MO	32.33	32.33	23.33	23.33	80	0.93	6		0.84	2.54	0.63	0.55	0.17		0.05	0.47	0.35		5.60
Total U.A.: 95A								6		0.84	2.54	0.63	0.55	0.17		0.05	0.47	0.35		5.60
95C	FA	70.00	70.00	25.00	25.00	120	5.12	1		0.69	0.06						0.04	4.33	0.20	5.12
	MO	46.00	46.00	28.00	28.00	120	1.89	1		1.00	0.46	0.09	0.05	0.02			0.14	0.13		1.89
Total U.A.: 95C								2		1.69	0.52	0.09	0.05	0.02			0.18	4.46	0.20	7.01
B4C	MO	32.50	32.50	26.00	26.00	85	0.99	4		0.66	1.63	0.58	0.40	0.12		0.02	0.33	0.20		3.94
Total U.A.: B4C								4		0.66	1.63	0.58	0.40	0.12		0.02	0.33	0.20		3.94
104D	FA	46.75	46.75	24.13	24.13	120	2.50	8		4.21	1.89		0.28	0.15	0.05	0.01	0.33	13.07	1.01	19.99
	MO	31.00	31.00	24.00	24.00	120	1.00	10		3.36	2.54	0.81	0.96	0.25		0.08	0.78	1.21		9.99
Total U.A.: 104D								18		7.57	4.43	0.81	1.24	0.40	0.05	0.09	1.11	14.28	1.01	29.98
Total General U.A.								30		10.76	9.12	2.11	2.24	0.71	0.05	0.16	2.09	19.29	1.21	46.53



Intocmit,

Birou Fond Forestier,

Verificat,

UP în cașu
U-d. 104B, 840, 95A, 95C
Proprietar Stefan Petru



ACT DE PUNERE ÎN VALOARE NR. 2400016801570

Unitate de Producție: IV - Gotu
 Denumire A.P.V.: 4663 Alexandru Ioan

Suprafață totală act - (ha): 0.5 Tratamente: T, ÎN FONDUL FORESTIER NAȚIONAL PENTRU CARE LEGEA NU OBLIGĂ LA ELABORAREA DE AMENAJAMENTE SILVICE (S DE MAX. 10 HA) Natura Produsului: PRODUSE ACCIDENTALE Tehnologia de Exploatare: TRUNCHIURI SI CATARGE Data inventarierii: 19.04.2024 Anul exploatareii: 2024 Procedeu de inventariere: FIR CU FIR Clocan forma CIRCULARĂ nr.: AB0105 Accesibilitate: 251-500	Informații privind N.T.S.M.	Grupa de specii	Nr. de arbori	Volum
	Stâncării pe - (ha): Arbori putregâioși - (buc): cu un volum de - (mc): Iescării - (buc): cu un volum de - (mc):	Rășinoase FAG Quercinea Diverse tan Diverse moi	26	24.43
		Total:	26	24.43

Specia	SORTARE DIMENSIONALĂ							Lemn lucru	Coajă	Lemn de foc		Volum brut
	G1	G2	G3	M1	M2	M3	LS			Total	VF	
MOLID	2.93	11.26	3.21	2.23	0.67		0.22	20.52	2.03	1.88		24.43
TOTAL	2.93	11.26	3.21	2.23	0.67		0.22	20.52	2.03	1.88		24.43

U.A.	Suprafață (ha)		Vârsta ani	Panta G	Semnificații utilizabile				Total volum brut	
	Par cursă	UA			%	S. tot	Compoziție			H.
105B	0.50		80	22.00				0		24.43

U.A.	MO	Volum
105B	24.43	24.43
Total	24.43	24.43

U.A.	Specia	Diametre		Înălțimi		Vârsta a	Vol. arb	Nr. arb	Crest ere	Sortare dimensională							Coajă	Lemn foc		Volum brut
		dt	dcp	ht	hc					G1	G2	G3	M1	M2	M3	LS		Total	VF	
105B	MO	32.38	32.54	24.31	24.31	80	0.94	26		2.93	11.26	3.21	2.23	0.67		0.22	2.03	1.88		24.43
Total U.A.: 105B								26		2.93	11.26	3.21	2.23	0.67		0.22	2.03	1.88		24.43
Total General U.A.								26		2.93	11.26	3.21	2.23	0.67		0.22	2.03	1.88		24.43

Sef Ocol,
 MORAR LUCIAN MIHAI



Inscrisit,

Birou Fond Forestier,

Verificat,

OP IV Gato

U.A. 1058 Propriedade Alexandro Iasin

